

TERMO DE AUTORIZAÇÃO PARA DISPONIBILIDADE DE DISSERTAÇÃO, TESE, TRABALHO DE CONCLUSÃO DE CURSO, ESPECIALIZAÇÃO OU MEMORIAL ACADÊMICO NO REPOSITÓRIO INSTITUCIONAL DA UNIVERSIDADE FEDERAL DE ALAGOAS (RIUFAL)

Na qualidade de titular dos direitos de autor da publicação, autorizo ao Repositório Institucional da Universidade Federal de Alagoas (RIUFAL) a disponibilizar, através do site <http://www.repositorio.ufal.br>, sem ressarcimento dos direitos autorais, de acordo com a Lei n. 9610/98, o texto integral da obra abaixo citada, conforme permissões assinaladas, para fins de leitura, impressão e/ou download, a título de divulgação da produção de científica brasileira, a partir desta data.

1 Identificação do material bibliográfico

<input type="checkbox"/>	Dissertação + Produto Educacional
<input type="checkbox"/>	Dissertação
<input type="checkbox"/>	Tese
<input type="checkbox"/>	Trabalho de Conclusão de Curso
<input type="checkbox"/>	Especializações
<input type="checkbox"/>	Memorial Acadêmico

2 Identificação da Dissertação, Tese, TCC, Especialização ou Memorial Acadêmico

Autoria:			
Lattes			
Lattes Atualizado:	<input type="checkbox"/> Sim	<input type="checkbox"/>	<input type="checkbox"/> Não
Orientador(a):			
Coorientador(a):			

Membros da Banca:

1º Membro	
2º Membro	
3º Membro	
4º Membro	
5º Membro	

Data da Defesa:	
Titulação:	

Título da Dissertação, Tese, TCC, Especialização ou Memorial Acadêmico no idioma original:

--

Palavras-chave no idioma original:

Título da Dissertação, Tese, TCC, Especialização ou Memorial Acadêmico em outro idioma (especifique):

Palavras-chave em outro idioma (especifique):

Programa de Defesa:

Área de conhecimento - CNPq:

3 Agência de Fomento:

4 Informação de acesso ao documento

Liberação para publicação	Total	Parcial
---------------------------	-------	---------

Em caso de liberação parcial, especifique os arquivos restritos:

A restrição (parcial ou total) poderá ser mantida por até um ano a partir da data de autorização da publicação. A extensão deste prazo requer justificativa junto ao RIUFAL. O resumo e os metadados (elementos referenciais) ficarão sempre disponibilizados.

5 Endereço do Autor para contato:

Logradouro:			
Nº:	Compl.:	CEP:	
Cidade:	Estado:		
Tel.(s):			
E-mail:			
Data:			

Assinatura do autor

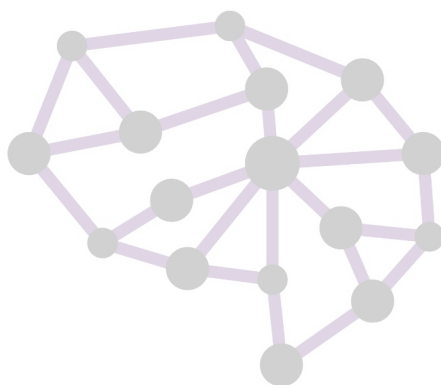

RIUFAL
Repositório Institucional da Ufal